

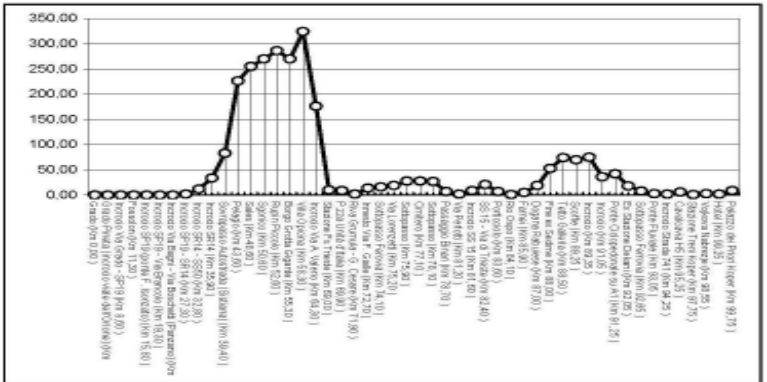

TAPPA 4 GRADO - KOPER

Nr.	Località	Q.	Parz.	Prog.	P.
x 49	Grado	0	0,00	0,00	0,00
x 50	Grado Pineta (incrocio viale dell'Orione)	0	3,60	3,60	0,00
x 51	Incrocio Via Grado - SP19	0	5,00	8,60	0,00
x 52	Fossolon	0	2,70	11,30	0,00
x 53	Incrocio SP19 (ponte F. Isonzato)	0	4,50	15,80	0,00
x 54	Incrocio SP19 - Via Brancolo	0	3,50	19,30	0,00
x 55	Incrocio Via Bagni - Via Boschetti (Parzano)	0	6,00	25,30	0,00
x 56	Incrocio SP19 - SR14	2	2,00	27,30	0,10
x 57	Incrocio SR14 - SSS0	12	5,50	32,80	0,18
x 58	Incrocio SR14	34	3,10	35,90	0,71
x 59	Sovrapasso Autostrada (Sistiana)	83	3,50	39,40	1,40
x 60	Pelaglio	226	4,20	43,60	3,40
x 61	Sales	255	5,00	48,60	0,58
x 62	Sgonico	270	2,00	50,60	0,75
x 63	Rupin Piccolo	286	2,00	52,60	0,80
x 64	Borgo Grotta Gigante	270	2,70	55,30	-0,59
x 65	Villa Opicina	324	3,00	58,30	1,80
x 66	Incrocio Via A. Valerio	176	6,00	64,30	-2,47
x 67	Stazione Fs Trieste	10	4,70	69,00	-3,53
x 68	P.zza Unità d'Italia	9	0,90	69,90	-0,11
x 69	Riva Grumula - G. Cesare	2	2,00	71,90	-0,35
x 70	Innesto Via F. Gialle	14	0,80	72,70	1,50
x 71	Sottopasso Ferovia	16	1,40	74,10	0,14
x 72	Via Lorenzetti	19	1,10	75,20	0,27
x 73	Sottopasso	28	0,70	75,90	1,29
x 74	Cimitero	28	1,20	77,10	0,00
x 75	Sottopasso	27	1,00	78,10	-0,10
x 76	Passaggio Binari	7	0,60	78,70	-3,33
x 77	Via Periotti	2	2,50	81,20	-0,20
x 78	Incrocio SS 15	9	0,40	81,60	1,75
x 79	SS 15 - Via di Trieste	21	0,80	82,40	1,50
x 80	Porticciolo	7	1,20	83,60	-1,17
x 81	Rio Osop	1	0,50	84,10	-1,20
x 82	Farnei	5	1,80	85,90	0,22
x 83	Dogana Rabuiese	19	1,10	87,00	1,27
x 84	Fine ex Sedime	53	1,00	88,00	3,40
x 85	Tetto Galleria	74	0,50	88,50	4,20



Nr.	Località	Q.	Parz.	Prog.	P.
x 86	Scoffie	70	0,75	89,25	-0,53
x 87	Incrocio	75	0,10	89,35	5,00
x 88	Incrocio	36	1,70	91,05	-2,29
x 89	Ponte Ciclopeditone su A1	42	0,20	91,25	3,00
x 90	Ex Stazione Dekani	18	0,80	92,05	-3,00
x 91	Sottopasso Ferovia	8	0,60	92,65	-1,67
x 92	Ponte Fluviale	3	0,40	93,05	-1,25
x 93	Incrocio Strada 741	2	1,20	94,25	-0,08
x 94	Cavalcavia H5	6	1,00	95,25	0,40
x 95	Stazione Treni Koper	1	2,50	97,75	-0,20
x 96	Vojkova Nabrezje	3	0,80	98,55	0,25
x 97	Hotel	2	0,70	99,25	-0,14
x 98	Palazzo dei Priori Koper	9	0,50	99,75	1,40